Lichtenhagerstraße 2
4201 Gramastetten

Nr. 2 | TOP 04 | 1.OG Übersichtsplan

GIWOG
GEMEINNÜTZIGE INDUSTRIE-WOHNUNGS-AG

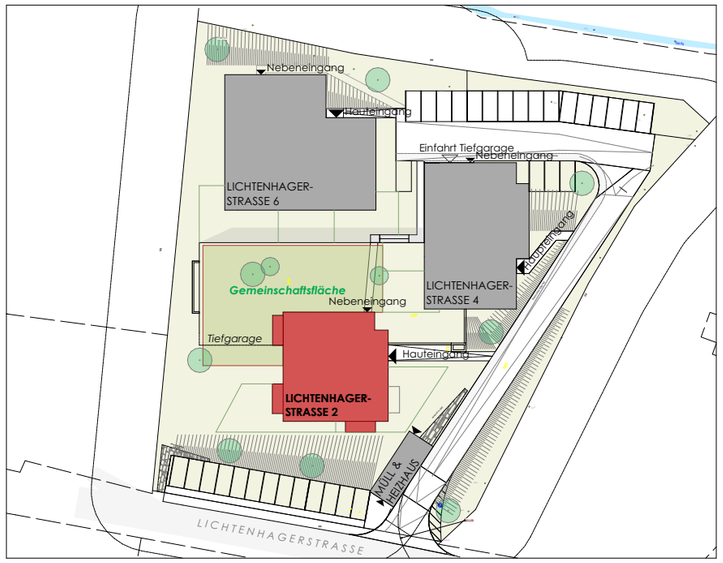

Lageplan M1:1000

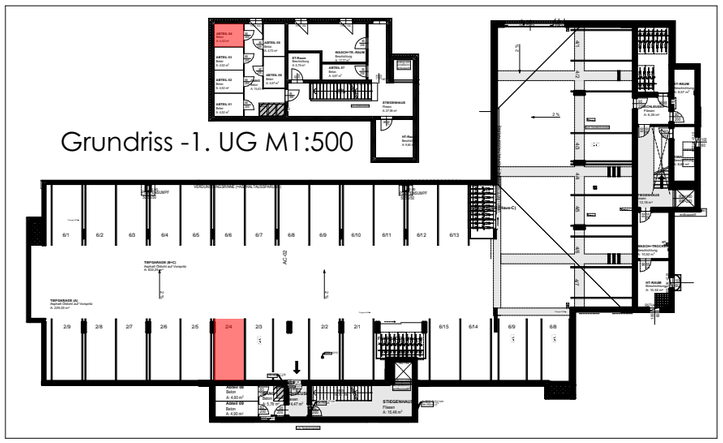

Tiefgaragenplatz und Kellerabteil M1:500

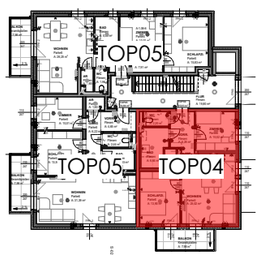

Grundriss 1. Obergeschoss M1:500

N

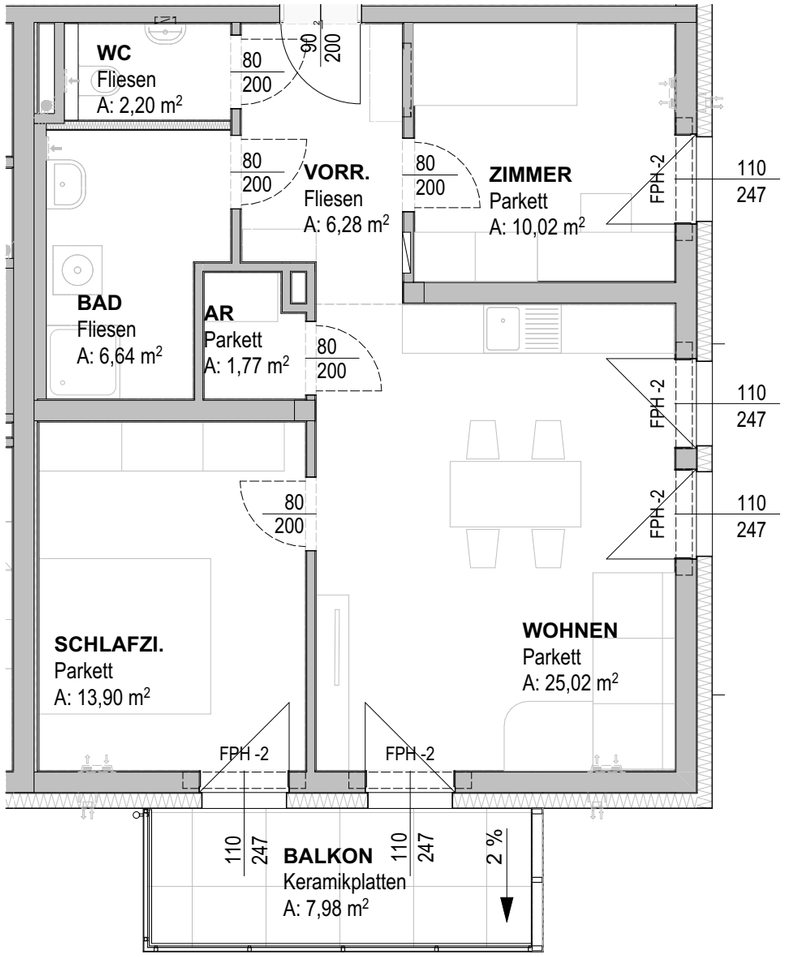

Straße u. Hausnummer	Lichtenhagerstraße 2
Wohnungsnummer	TOP 04 Übersicht
Parkplatznummer	2/04
Kellerabteilnummer	Abt.04
Wohnnutzfläche	65,83 m²
Balkon	7,98 m²

VORABZUG 04.05.2026

kraus georg
Architekt ZT GmbH
Dachsbergerbachstr. 11, 4070 Eferding
07272/3245 office@kraus-architekt.at

Die Planmaße (=Rohbaumaße) können sich im Laufe der Bauzeit geringfügig ändern. Für die Planung der Möblierung sind Naturmaße zu nehmen! Maßstäblich nur auf Ausdruck in A3! Irrtum und Druckfehler vorbehalten.